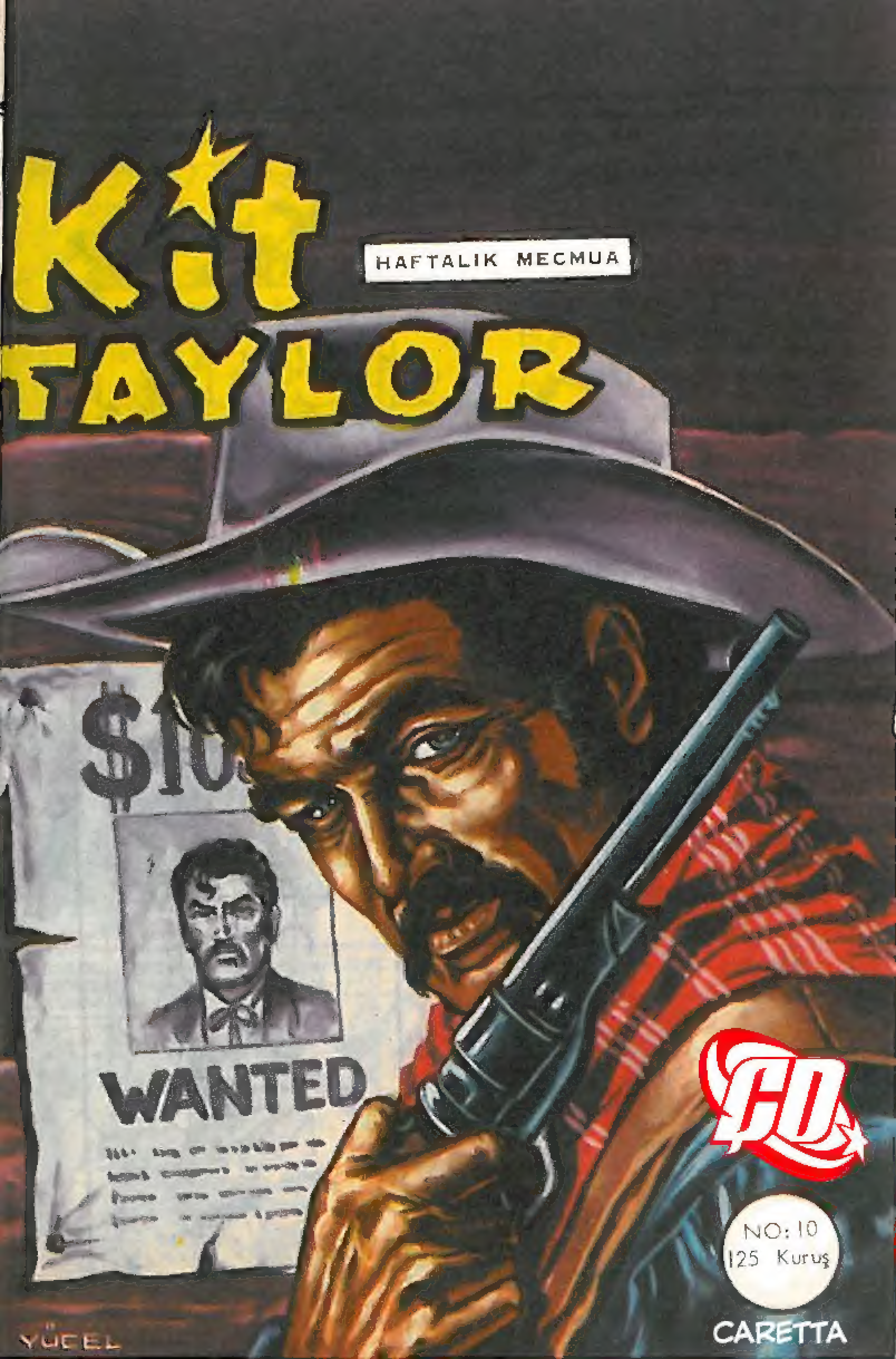
Kit
TAYLOR
HAFTALIK MECMUA
$10
WANTED
NO: 10
125 Kuruş
CARETTA
YÜCEL

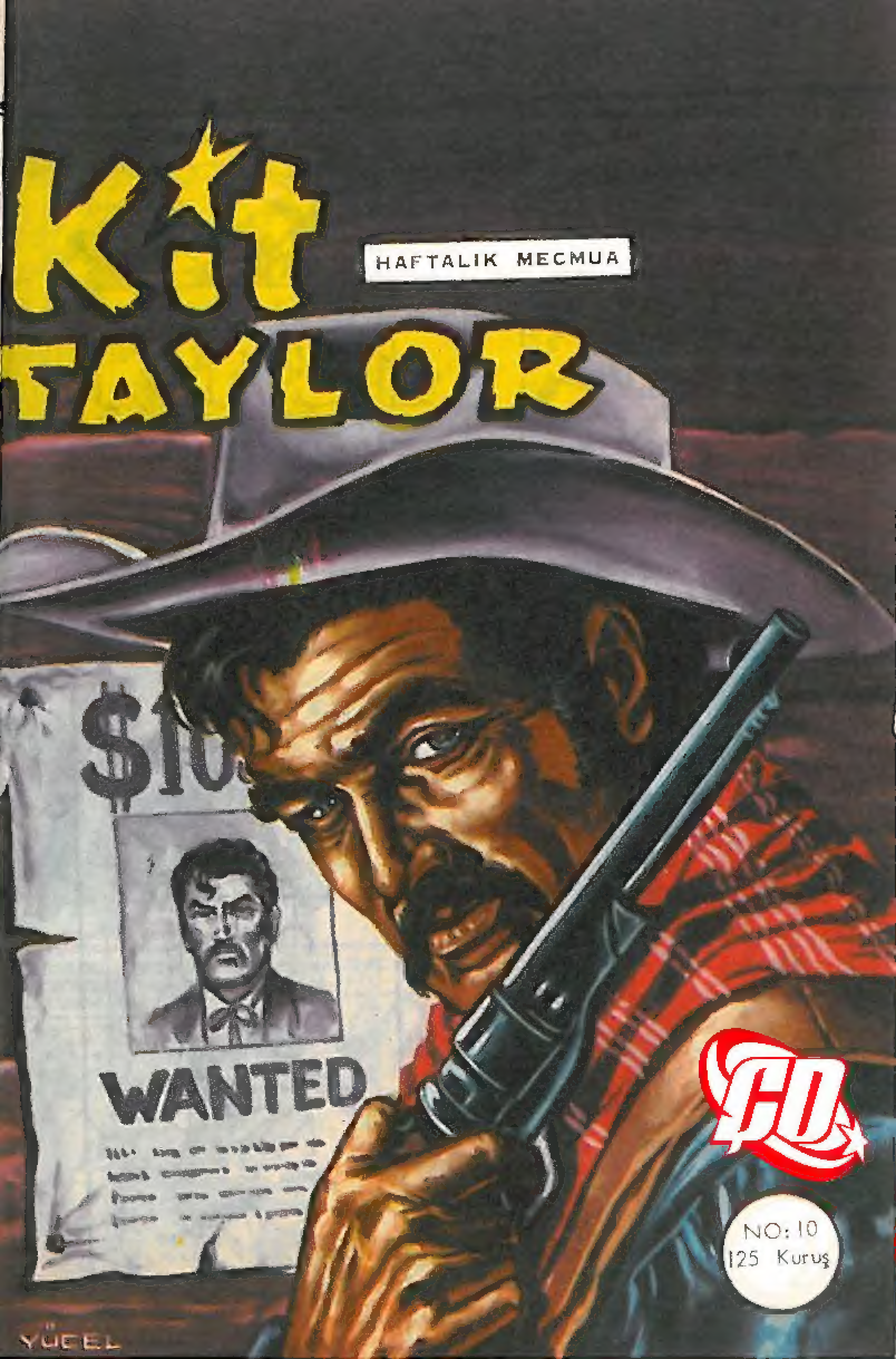
Kit TAYLOR
HAFTALIK MECMUA
$10
WANTED
NO: 10
125 Kuruş
YÜCEL

Kit
TAYLOR
No:10 - 125 Kuruş.
Sahibi ve Yazı İşleri Müdürü: Erdoğan EGELİ
İdare Yeri: Cağalcğlu, Tasvir Sok. 1/1
Tel: 26 50 50
26 50 51
Basıldığı Yer: C E Y L A N Y A Y I N L A R I M A T B A A S I
Türkiye'de neşir hakkı Copyright by Editoriale Cepim Milano . İtaly t a r a f ı n d a n CEYLAN YAYINLARI ' na verilmiştir.
Son Baskı tarihi: 2 Ağustos 1971

Özür dilerim duramıyacağım New York bu taraftaydı değil mi ?

-Şimdi rahatça sağabilirim.

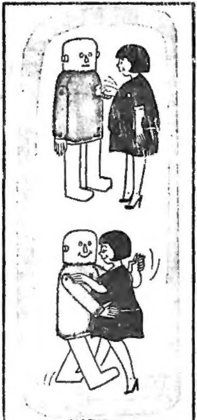

YAZISIZ..

HAYVANLAR VADİDE MÜTHİŞ ŞEYLER OLACAĞINI SEZMİŞLERDİR...
TUTAMIYORUM
KİT TAYLOR
NO:10
BU SIRADA YER SARSILIP UĞULDAMIYA BAŞLAR...
MANİTU!..
TİJUANA!.. DİKKAT! SARSILIYORUZ!..
KİT TAYLOR KENDİ HAYATINI TEHLİKEYE ATARAK KIZI DEVRİLMEKTE OLAN AĞAÇTAN KURTARIR...
CRASCK!

TEŞEKKÜR EDERİM! HAYATIMI KURTARDIN! —
AA!
KLARETTA İYİ Kİ GÖRMEDİ BUNU...
KORKMAK YERSİZ! BU UĞULTU VE SARSINTILAR DEVAM EDİP GİDİYOR NE ZAMANDIR...
MOR-DOR DA KAÇMIŞ! YER SARSINTISI OLUNCA HEP BÖYLE YAPAR.. SENİ BEN GÖTÜREYİM MAĞARALARA KADAR...
TEŞEKKÜR EDERİM!
BU SIRADA FRANKİ VE BOMBULA DA KORKULU DAKİKALAR GEÇİRMEKTEDİRLER.
BANA BAK GÜNDÜZ FENERİ NE OLUYORUZ ?—
KORKMA! BİR ŞEY OLACAĞI YOK!..

VE MAĞARADA
MANİTU ! BİR FELÂKET BU !..
AZ SONRA BUHAR VADİSİNE GELİRLER..
BAK ! GELDİK İŞTE NİHAYET !
ORASI !
SEN ARTIK GERİ DÖNMELİSİN TİJUANA ! BEN GİDERİM BURADAN ...
O KIZ !..
ARTIK SEN BARAKANA DÖN TİJUANA ...
BEN DE GELEYİM ! SANA YARDIMIM DOKUNABİLİR ...

BU İŞ DE HALLOLDU SAYILIR...
AIUTO!
TİUANA'NIN SESİ...
CESARET TİUANA!
DEV KIZILDERİLİ KİT TAYLOR'LA MÜCADELE EDEBİLMEK İÇİN YARIM SAĞA DÖNER...
KÜÇÜK SARIBENİZLİ CESURMUŞ...
DİKKAT ET KİT!...
PLOP!
YUMRUĞU YİYEN KIZILDERİLİ ÖFKEYLE TİUANA'YI BIRAKIR...
SARIBENİZLİ GEBERECEK...

BİRDENBİRE ESEN RÜZGÂR SAHİBİNİN KOKUSUNU ATLARDAN BİRİNE GETİRİR .....
KİT'İN İSE DURUMU KÖTÜLEŞMİŞTİR..
WİNNTEEE
KİT'İN ATI BÖYLECE BİRDENBİRE İLERİ ATILIR.. AZ SONRA DA KIZILDERİLİNİN OMUZUNU ISIRIR..
AHHH!
İHİHİHİİİ!
KİT TAYLOR'UN ATI BİR DEFA DAHA EFENDİSİNİ KURTARMIŞTIR ....
KİT! KURTULDUN!..
EVET TİLLANA! BUNU DA ATIMA BORÇLUYUM!..

BİRDENBİRE KIT UZAKTA HAFİF BIR ZIYA GÖRÜR..
ŞU TARAFA GİDEYİM.. SESLER DE DUYAR GİBİ OLDUM..
BIR RANCER OLMAYA FIRSAT BULAMIYACAK ŞIN GALİBA BOMBULA.. ÖLDÜRECEKLER BUNLAR BIZI..
BUNLARI YERİ SARSAN CANAVARA YEDİRİRSEK SAKİNLEŞİR.. BAĞLAYIN ŞUNLARI TOTEME --
TILSIMIM VAR BENİM! KORKMAM BEN --
O BENİ KORUYACAKTIR ...
BU SIRADA..
İŞTE ORADALAR! TOTEME BAĞLIYORLAR ZAVALLI ARKADAŞLARIMI.

SONRA
MUUUUUUUUUUU
BIR AN SESSİZLIK OLUR VE BIR BORU SESİ DUYULUR.
AFFETMEYEN SİLAH...
BU BORU SESİ DE NE OLUYOR.. DANS EDEN FİLAN DA YOK ORTADA..
SONRA BUNLAR SILAHLI DA BULUNMUYORLAR... SADECE BIÇAKLARI VAR
ŞİMDİ DE DERİN BİR SESSİZLİK KAPLADI ORTALIĞI...

GERÇEKTEN DE, İKİ SIRA OLARAK DİZİLMİŞ OLAN KIZILDERİLİLER BEKLEMEKTEDİRLER .
BEREKET VERSİN KİT DÜŞMEMİŞ BULUNUYOR BUNLA ELİNE !.
AZ SONRA DA MAĞARADAN BAZI SESLER GELMİYE BAŞLAR...
GELİYOR !.
GELİYOR !
YERİ SARSAN CANAVAR GELİYOR !
GERÇEKTEN DE MAĞARADAN KORKUNÇ BİR MAHLUK ÇIKAR AĞIR AĞIR ...
KİT TAYLOR ÜRPERIR ....
VAY CANINA !..
10

KARNI AÇ!
İŞTE YERİ SARSAN CANAVAR ...
KARNINI DOYURUNCA YERİERİ SARSMAZ ARTIK ....
VAY CANINA! NE KADAR KORKUNÇ ŞEY BU BÖYLE BE!
BU KORKUNÇ HAYVAN ADETA GİDECEĞİ YERİ BİLMEKTEDİR... NİTEKİM....
ÖLECEĞİMİ BİLSEM BÖYLE BİR ŞEYE MÜSA-DE EDBMEM ...
FSSSS
PAM!

KİT TAYLOR'UN ATTIĞI KURŞUN CANAVARA İSABET ETMİŞ VE YARALAMIŞTIR...
... HAYVAN CAN HAVLİ İLE BİRDEN GERİYE DÖNER VE...
EYVAH! GELİYOOOOR!..
BUNDAN SONRA KİT DERHAL BIÇAĞINI ÇEKİP TOTEME DOĞRU İLERLER...
KİT GELİYOR...
KİT!
NASILMIŞ BENİM MUSKAM ?

KİT TAYLOR ARKADAŞLARININ BAĞLA. RINI KESER...
KAYBEDECEK VAKTİMİZ YOK
KİT! DİKKAT!..
GERÇEKTEN DE TEHLİKE ÇOK BÜYÜKTÜR ....
VAY CANINA! KAÇAMIYACAĞIM ELİNDEN...
FAKAT BOMBULO SAHİCİ BİR RANCER OLDUĞUNU GÖSTERİR...
TAM CANAVAR SON HAMLEYİ YAPACAĞI SIRADA....
13

FRANKİ! AL!
HEMEN AKABİNDE DE KİT TÜFENGİNİ ATEŞLER...
BOMBULO DİKKAT!
...VE CANAVAR BÜYÜK BİR GÜRÜLTÜYLE YERE YIKILIR...
KAÇ BOMBULO!
ARSLANMIŞSIN BE! GİRDİN GÖZÜME!..
HEY! SİZ!..
BOŞUNA VAKİT KAYBETMEYELİM BURADA...
GERÇEKTEN MAĞARADAN SESLER GELMEKTEDİR...

MUKADDES VARLIĞI ÖLDÜRDÜLER..
BU MILLETİMİZİN SONU DEMEKTİR..
ÇABUK! ATLARIMIZ DIŞARIDA!..
EVET KAÇALIM! BUNLARIN NİYETLERİ KÖTÜ..
GERÇEKTEN DE KIZILDERİLİLER ÇOK ÖFKELİDİRLER...
ÜÇ RANGER MAĞARADAN FIRLARLAR ...
BU GÜN BİZİM SON GÜNÜMÜZ GALİBA BOMBULA ...
BU TARAFA!..
15

İHİHİİİİİ..
TIUAN
BİRDEN SİSLER ARASINDAN KOŞUŞAN AYAK SESLERİ GELMİYE BAŞLAR...
ÇABUK TUTUN ELİNİZİ AR-KADAŞLAR.. İLERİ!
GELİYORLAR!
FAKAT KIZILDERİLİLER YAKLAŞMIŞLARDIR BİLE...
BUNLARDAN BİR TANESİ BOMBULA'YA SALDIRIRSA DA...
BORCUNU MU İSTİYORDUN ? AL!

FAKAT BU SIRADA SİSLER ARASINDAN KORKUNÇ BIR HAYVAN PEY-DA OLUVERMİŞ-TİR
ÜÇ HAYVAN ÇILGINA DÖNMÜŞLERDİR BUNUN SEBEBİ DE ÇABUK ANLAŞILIR ... .
DİKKAT! GENE SARSILIYORUZ!
VE VADİDE KORKUNÇ GÜRÜLTÜLER KOPAR...
ATLARI KENDİ HALLERİNE BI-RAKIN - KURTA-RIRLAR BIZI ...
BRAOOMM!
CRACK!

KİT TAYLOR!.. KORKUYORUM! ÇOK SARSILIYORUZ ...
CESARET! SİS BULUTLARI AÇILIYOR. KURTULUYORUZ ... .
BRAAUUAM
VE KISA BİR ZAMAN SONRA..
BİR OVAYA ÇIKIVERİRLER ....
UCUZ ATLATTIK!
ZAVALLI MOR-DO! ÖLMÜŞTÜR O DA MUTLAKA...
BENDEKİ MUSKA HEPİMİZİ KORUDU.. HA-HA-
NEYDİ O ÖYLE? IRLANDALI BİR SARHOŞ GİBİ SALLANIYORDU HER TARAF
BİRAZ DİNLENEN KAHRAMANLARIMIZ TEKRAR YOLA KOYULURLAR ... ...
GÜNEŞE NAZARAN YERİMİZİ TAYİN EDİVERSEK BARİ..
BUNLARI ANLATIRSAK BİZE İNANMAZLAR!

AKŞAMÜSTÜ DOST BIR KIZILDERİLI KÖYÜNE VARIRLAR .....
KÖYÜMÜZE HOŞ GELDİNİZ SARIBENİZLİLER ..
SARIBENİZLİLER Mİ? BU HERİF BOMBULA'YI GÖRMEDİ GALİBA- HA-HA-HA-
KADINLAR VE ÇOCUKLAR DERHAL BOMBULA'NIN ETRAFINI ALIRLAR-
SİZİN KÖYÜNÜZ ÜÇ GÜNLÜK MESAFEDE BURADAN...
TEŞEKKÜR EDERİZ-
BIZ SARIBENİZLİLERLE DOSTUZDUR-
BIR KILAVUZ VER VE BIR TÜFEK AL BIZDEN-
BİRDENBİRE GÖZLERİ PARLAR REISIN ---
MERMİ DE VERİRSENİZ BİR DE AT VERİRİM SİZE KADIN İÇİN-

BU SURETLE ERTESİ SABAH...
BİR MÜDDET SONRA DA BİR DOĞU ŞEHRİNE VARIRLAR
ŞURASI ŞEHRİN EN İYİ DÜKKÂNI GALİBA...
BEN TÜFEK VE MERMİ SATIN ALIRKEN SİZ DE BİR OTEL ARAYIN GECELEMEK İÇİN....
TÜFEKLE MERMİLERİ REİSİNE VERECEKSİN.. AL BU BIÇAK DA SANA ...
OOO!
BAŞKA BİR EMRİNİZ ?
ÇEVİKAYAK BU HEDİYENİ ASLA UNUTMAYACAK DELİKANLI..

KİT TAYLOR OTELCİDEN ALDIĞI BİR HARİTADAN BÖLGEYİ İNCELER ...
BU YOLDAN GİDERSEK ÇİFTLİKLERE RASTLAR-MIYIZ ?
EVET!
İKİ ÇİFTLİĞE! DAHA SONRA DA RUMİ PLANT'A VARIRSI-NIZ.
NEREYE DEDİNİZ ?
RUMİ PLANT'A EFENDİM.. BİR HANI, BİR KAÇ EVİ VE OTAĞI OLAN BİR YERDİR...
NEDEN HE-YECANLAN-DIN ?
TİJUANA'NIN MADALYONUNDAKİ KÂĞITTA EBANAZER GODVİN'İN İKA-MET YERİ DİYE GÖSTE-RİLEN YER ORASI ...
KONSEPSİON! YEMEK HAZIR MI ?
RUMİ PLANT! TABİİ.. OLANLARI BİLMİYORSUNUZ SİZ ...
ÖYLEYSE ANLAT KİT!
CLACK CLACK
BİR KAÇ KELİMEYLE KİT ARKADAŞLARINA OLANLARI ANLATIR. ...
ARTIK SİZ DE HER ŞEYİ BİLİYORSUNUZ.. ŞİMDİ GÖ-RECEKSİNİZ BENLE BE-RABER EBENAZER GODVİN'İ ...

TIJUANA'YI ORAYA MI BIRAKACAGIZ ?
BU HUSUSTAKI KARARI, ORAYA VARIP DURUMU INCELEDIKTEN SONRA VERECEGIZ FRANKI...
TIJUANA NEREDE ?
YORGUN! BIRAKALIM DINLENSIN...
HALBUKI...
BURADAYIM...
AA! TIJUANA'YA BAKIN!
AA!
HAH!AH! AH!
ONA KENDI ELBISELERIMDEN BIRINI ÖDÜNÇ VERDIM... ÜZERINDEKILER YAKIŞMIYORDU...
KÜÇÜK BAYAN IÇIN DE BIR TABAK IŞTE.
ELBISE YAKIŞMIŞTIR TIJUANA'YA...

SENİ DİNLENİYORSUN ZANNEDİYORDUM. GÜZEL HABERLERİM VAR TİJUANA..
GÜZEL KOKU!..
ERTESİ SABAH..
HOŞÇA KALIN!. KALEYE DE UĞRAYIN BİR GÜN...
GÜLEGÜLE!
KAFİLE YOLA ÇIKAR ÇIKMAZ...
KONSEPSİON!. SANA İSİM GÜNÜNDE HEDİYE ETTİĞİM ELBİSEYİ NEDEN VERDİN O KIZA?
MESELE YAPMA BUNU DA POL!..
GÖRMEDİN Mİ NE KADAR YAKIŞTI ONA...
NE İYİ KALPLİDİR ŞU KONSEPSİONCUĞUM DA...
KAHRAMANLARIMIZ YOLDA GİDERLERKEN..
HEY!.. KİM ONLAR?
BİRİNİN GÖĞSÜNDE BİR YILDIZ VAR GALİBA... BİRİ ŞERİF. ÖTEKİ DE YARDIMCISI GALİBA...

SAKIN BASIMIZDAN GEÇENLERDEN BAHSET-MEYIN ONLARA ...
MERAK ETME KİT!
PEKİ KİT!..
NE TARAFA BÖYLE RANCERLER ?
RUMİ PUANT'A ŞERİF!
ÖYLEYSE SAĞDAKİ KES-TİRME YOLDAN GİDİN.. ÜÇ SAAT SONRA ORADASINIZ DIR MUTLAKA...
NEDEN SAĞDAKİ YOLU TAVSİYE ETTİN ONLARA ŞERİF ?
RANCERLERİN ORAYA GİTMESİ İŞİME GEL-MEZ ...
ŞERİFİN MUAVİNİ PİŞMİŞ KELLE GİBİ SIRITIYORDU KİT GÖRDÜN MÜ ?
EVET!

BÖYLECE VAKİT KAYBEDECEK-LER. SEN DE GİT KENEDİ'YE DURUMU HABER VER...
ANLADIM!
BAHİS KONUSU OLAN BU KE-NEDİ KİM'DİR ACABA ?...
KAHRAMAN-LARIMIZ SAĞDAKİ YOLU TAKİP EDERLER ...
FAKAT YOL ALDIKÇA MANZARA DA DEĞİŞ-MEKTEDİR...
BURASI ÇAKAL-LAR MERASI GA-LİBA.
VEYA ÇAKALLAR KULHANI ...
AZ SONRA..
HEY KİT! YERDE İZLER VAR BAKSA-NA!
DÖRT KİŞİ İMİŞLER!
BİZİM KAÇAKLARMIŞ.. BANA KALIRSA BİZ İSTİKAMETİMİZİ KAYBETTİK ARKA-DAŞLAR...

HANİ BU YOL KESTİRME İDİ YA KİT !..
BANA SORARSANIZ O ŞERİF HİYLEKÂRIN BİRİSİ...
HAVA SICAK !
YOLUMUZU ŞAŞIRDIK VESSELAM... DURUN BAKAYIM ... .
BU İŞİ BEĞENMEDİM BEN..
KİT BİR TEPEYE ÇIKIP ŞÖYLE ETRAFA BİR GÖZ ATINCA...
BU ŞERİF BİZİ BİLEREK YANLIŞ YOLA SEVKETTİ MUTLAKA...
NASIL ?
BURASI LABİRENTTEN BİLE BETER ARKADAŞLAR ....

YÖNÜMÜZÜ GÜNEŞLE TAYİN EDECEĞİZ ARTIK .....
CESARET ARKADAŞLAR... YOLU BULACAĞIZ ...
BU SIRADA
ÜÇ RANCER MI ?
EVET! RUMİ PUANT'A Gİ-DİYORLARDI...
DOBSON ONLARI YANLIŞ YOLA SEVKETTİ.. RANCERLER-DEN BİRİ ZENCİ, ÖBÜRÜ DE ÇOCUK..
NE DEDİN ? BİR ÇOCUK MU DEDİN ?
EĞER TAHMİN ETTİĞİM ÇO-CUKSA ÇOK TEHLİKELİ BİR ÇOCUKTUR O ... .

KİT TAYLOR VE ARKADAŞLARI NİHAYET MERAYA ÇIKAN YOLU BULURLAR..
EBEDİYEN O KAYALARIN ARASINDAN ÇIKAMIYACAKMIŞIZ GİBİ BİR HİSSE KAPILDIM BİR AN --
DÖNE DOLAŞA ESKİ YERİMİZE GELDİK GENE- İŞTE O DERE ..
ZAVALLI HAYVANLARIMIZI BİR SULAYALIM ŞU DEREDE..
ACABA NEDEN YANLIŞ YOLA SEVK ETTİLER DERSİN BİZİ KİT TAYLOR ?
BEN DE ONU DÜŞÜNÜP DURUYORUM ZATEN..
O ŞERİF OLACAK HERİF HİYLEKÂR BİR KUMARBAZA BENZİYOR ZATEN--

BIRAZ SONRA İKİ KİŞİYE DAHA RASTLARLAR --
HEY! RUML PUANT 'A GİDER Mİ BU YOL ?
EVET! YARIM SAAT SONRA VARIRSINIZ ORAYA ---
VE BU SIRADA KİT VE ARKADAŞLARININ MECBUREN GEÇECEKLERİ YOLDA...
BU İŞİ BEĞENMEDİM BEN..
KENEDİ'NİN EMRİ BÖYLE! KES!
ON DAKİKA KADAR SONRA..
GELİYORLAR!

BU SIRADA OTLARIN ARASINDAN ÇIKAN BİR YILAN FRANKİ'NİN ATINI ÜRKÜTÜR ...
IHIHIHIII..
HEY! HÖÖST! NE OLUYORSUN ?
FAKAT ATI ZAPTETMEK MÜMKÜN OLAMAMAKTADIR ...
DUR! KORKMA!.. O YILAN ZEHİRLİ DEĞİLDİR.. DUR ...
FRANKİ'NİN ATI KÖPRÜYE GELİNCE -
ÇATIR!
İŞTE OLDU NİHAYET OLACAK...
FRANKİ!
FRANKİ !..
ARTIK KÖPRÜLER DE KAĞITTAN YAPILMAĞA BAŞLANDI DEMEK...

KALK BAKALIM AYAĞA! GITTI YILAN! KALK!..
UCUZ ATLATTIN DOĞRUSU FRANK! —
BIR ŞEYINIZ YOK ÖYLE DEĞIL MI ?
YOK SAYILIR!.. HEPSI BIR IKI SIYRIKTAN İBARET.. O KADAR..
KİT KÖPRÜYÜ TETKİK EDER...
HEY! FRANK!.. ŞURAYA BAK —
BAK! BURALARI KASTEN KESILMIŞ KÖPRÜNÜN..
O KADAR MI, SADECE ?
BAK!.. ALTINA DA SİVRİ SİVRİ KAZIKLAR DIKILMIŞ ---

RUMİ'YE GELENLERE GÜZEL HOŞGELDİN! DOĞRUSU BU...
BU İŞİ YAPANLARIN SURATLARINI GÖRMEK NASİP OLACAK MI ACABA BANA ?!
BU SIRADA..
DUR! YAPMA!
BUNLARI BEN...
BOŞA GİTTİ EMEKLERİMİZ!
BUNLAR RANGER!.. ÖLDÜRMEK TEHLİKELİ OLUR.. YAPILACAK ŞEYİ KENEDİ KARARLAŞTIRSIN... DÖNELİM!.. .....
HA GAYRET EVLADIM!.. BEN DÖNDÜM O YILANI KORKMA!.. ÇIK BAKAYIM...

NEDEN ÇÖKMÜŞ BU KÖPRÜ ?
TESTERE İLE ATMALARINI KESMİŞLER.. ANLIYACAĞIZ BAKALIM..
BAŞKA BİR YERDEN GEÇMEGE BAKALIM KARŞIYA..
HEY!
NE VAR ?
SANA DA BİR TILSIM VEREYİM DE BELALARDAN KORUSUN SENİ..
DEREYİ KURU BİR YERİNDEN GEÇEREK RUMİ PUANT'A VARIRLAR
AMCAN EBENAZER BURADA OTURUYOR TİLLANA !
YALNIZ DİKKATLİ OLMALIYIZ.. BURADA GELMEMİZDEN HOŞLANMIYAN BİRİ VAR..

NİTEKİM ...
BECERİKSİZLER!.. O KİT TAYLOR BİR YILAN-DAN DAHA TEHLİKELİDİR DEMİŞTİM ......
OYNAMAKTA OLDUĞU-MUZ OYUN ÇOK MÜHİM, BUNU BİLİYOR MUSU-NUZ ?
ONU VURACAKTIM! DAVE BIRAKMADI!..
İYİ Kİ BIRAKMADI ....
BİR RANCERİ ÖLDÜRMEK DEMEK BİR SÜRÜ RANCERİ BURAYA ÇEKMEK DEMEKTİR ......
AMA BİR KAZA NETİCESİNDE ÖLÜRSE O BAŞKA.. ŞİMDİ GİDİN VE GÖZLERİNİZİ DÖRT AÇIN ....
PEKİ REİS!.
ADAMLAR ÇIKINCA KENEDİ ÇEKMECEYİ AÇAR VE BİR DÜĞMEYE BASAR..
.. VE ÇEKMENİN İÇİNDE BİR GÖZ AÇILIR ....
CLICK

ŞU RANGER İŞİ İLE BİZZAT MEŞGUL OLMAM İCAB EDİYOR... YALNIZ YANLARINDAKİ O KIZ DA KİM ACABA ?...
ŞU TABANCAYI İLK DEFA KULLANMIYORUM.. BU DEFA DA BAŞARI İLE KULLANACAĞIM BUNU....
EBENAZER GODVİN NEREDE OTURUYOR BİLİYOR MUSUNUZ ?
EBENAZER Mİ ?..
ŞEHİRDEN ÇIKIP SAĞ YOLU TAKİP EDİN.. ÜÇ MİL İLERİDEDİR ÇİFTLİĞİ.......
SALOON
EBENAZER'İN BAŞININ DERTTE OLDUĞUNU SÖYLESE MİYDİM ACABA?

AMA NASIL OLSA ÖĞRENECEKLER BUNU ...
BU SIRADA, ŞEHİRDE, ZENGİN BİRİNE AİT OLDUĞU ANLAŞILAN BİR EVİN ÖNÜNDE ...
KİT TAYLORUN GÖZÜ NASILSA PENCEREYE KAYAR VE...
... NEFRET DOLU GÖZLERLE SÜZÜLMEKTE OLDUĞUNU FARKEDER...
FRANKİ ŞERİF OLUYOR ..
36
KENEDİ DERHAL GERİYE ÇEKİLİR ...
YANILMAMIŞIM! İŞTE KİT TAYLOR. HEM DE TA KENDİSİ...

PENCEREDE BİRİ VARDI GERİ ÇEKİLDİ... AMA O GÖZLER YABANCI GELMEDİ BANA...
BELKİ DE YANILIYORUMDUR AMA...
NEDEN GELDİ ACABA BURAYA? İZİMİ BULMUŞ OLMASINA İMKAN VAR MI ?!
NASIL OLUR BU ? HALBUKİ...
ŞEHİR-DEN ÇIKINCA...
BU İŞARETLERİ OKUMASINI BİLİYOR MUSUN TİLANA ?
HAYIR! KİMSE ÖĞRETMEDİ BUNLARI BANA!
EBENAZER GODWIN İN LUKİ ÇİFLİĞİ
37

HEY KİT! ŞURAYA BAK!..
VAN !
YERDE SIĞIR LEŞLERİ GÖRÜLMEKTEDİR...
SALGIN BİR HASTALIK MI OLMUŞ BURADA ACABA ?
BİR DAKİKA BEKLEYİN !
HAYRET! HERHANGİ BİR HASTALIK İZİ DE YOK BUNLARDA...
38

KIT YÜKSEK SESLE SÖYLEMIŞTIR BU SÖZLERI.. FRANKI BUNU DUYAR VE ORAYA GELIR ... .
HELE BIR DE BEN BAKAYIM ...
BEN HAYVANLARA AIT IŞLERDEN ÇOK ANLARIM ZIRA KIT !
HIMM !.. BU HAYVAN ZEHIRLENEREK ÖLDÜRÜLMÜŞ .. HASTALIKTAN ÖLMEMIŞ ..
EMINMISIN BUNDAN ?
EMIN OLMAK DA LÂF MI ? GÖZLERIMLE GÖRMÜŞ GIBI BILIYORUM ... .
GIDELIM !..

VAKTİM OLSAYDI ZEHİRİN CİNSİNİ BİLE BULURDUM SANA...
YOL BOYUNCA DAHA BİR ÇOK SIĞIR LEŞLERİNE RASTLARLAR...
VE BİR MÜDDET SONRA...
EBENAZAR'IN ÇİFTLİĞİ BU OLACAK İŞTE...
BU ZAVALLI ADAMCAĞIZIN İŞİ BİTİK GÖRÜNÜYOR BANA BAMBULA!
TILSIMIM İSE HAYVANLARA TESİR ETMEZ...
ETRAFTA DERİN BİR SESSİZLİK HÜKÜM SÜRMEKTEDİR.
BU GELENLER DE KİM ? NE MAKSATLA GELİYORLAR ACABA ?
DURUN ORADA! YOKSA ATEŞ EDERİM!.

AMMA DA MİSAFİRPERVER ADAMMIŞ HA' BİR BANDO MIZIKASI EKSİK BU KARŞILAMA TÖRENİNİN..
BIRAK ŞAKAYI FRANK!..
KİMSİNİZ ? BİZDEN NEDEN KORKUYORSUNUZ ?
BUNDAN SİZE NE ?..
BİZ RANCERLERİZ.. KANUNU TEMSİL EDİYORUZ BİZ..
ARKADAN DOLAN-SIN MI BİRİMİZ KİT NE DERSİN ?
ADAM BİNADA YAL-NIZ BULUNUYOR GALİBA -

BEN DOLANA-YIM MI ?
SAKIN BU..
OLMAZ ! SİZ AYRILMA-YIN BURADAN...
FAKAT KİT DAHA YERE İNMEDEN TIJANA ATILIR..
TIJANA ! SEN DUR !
VAY CANINA ! BİR KADIN ! ATEŞ DE EDEMEM
TIJANA İYİCE YAKLAŞINCA EBENEZAR ONUN YÜZ HATLA-RINI GÖRÜR VE ...
42

HAYIR! BUNA
IMKÂN YOK!
TİUANA!.
EMERA!.
EBENEZAR SANKI TIUA NA'NIN ANNESINI GÖRMEKTEDIR KARŞISINDA
HAYIR! EMERA!.. OLAMAZ BU...
EVET BAY GODVIN! O KIZKARDEŞINIZ DEĞIL .....

GIDIP YAKINDAN BIR BAKSAK MI ACABA ?
HAYIR! BUNA LÜZUM YOK.. GIDIP ANLATA-LIM BUNLARI SADE-CE REISE --
GÖRÜNMEYELIM DIKKAT ET!..
EMERA'NIN KIZI TIJANA DIR BU ....
ÖYLE OLMASI LÂZIM!.. ZIRA EMERAYI SON GÖRDÜGÜMDE BILE KOCA-MAN BIR KADINDI O --
HEMŞIRENIZ ARTIK HAYAT-TA DEĞIL BAY GODVIN!
YEĞENIM!. İNANILIR ŞEY DEĞIL DOĞ-RUSU...
ANNENE O KADAR BENZIYORSUN KI. BOYNUN DAKI MADALYON BILE ONUN ...
41

NİHAYET İLK HEYECAN ANI GEÇİNCE ...
YEĞENİNİZİ NASIL BULDUĞUMU SONRA ANLATACAĞIM ...
YALNIZ NEDEN SİZ BİZİ GÖRÜNCE SİLAH TEHDİDİ İLE DURDURDUNUZ ANLATSANIZA ...
ÇİFTLİĞİMİN DURUMUNU, HAYVANLARIMIN HALİNİ GÖRDÜNÜZ... BENİ MAHVETMEK İSTEYEN MEÇHUL BİRİSİ VAR...
FAKAT BİZİM ÜNİFORMALARIMIZI GÖRMEDİNİZ Mİ ? DÜŞMANINIZ OLAMAZDIK BİZ ... ...
ÖBÜRLERİ DE İÇERİ GİRMEK ÜZERELER ...
NİTEKİM...
SEN ATLARA BAKIVER !

DÜRBÜNLÜ ADAM ATINI GERİ ALIR...
NE YAPIYORSUN ?
İHTİYAR RANCER GERİ DÖNDÜ. GÖRDÜ BELKİ DE ...
FRANKİ ÇOK UYANIK-TIR GERÇEK-TEN....
OLUR ŞEY DEĞİL! YANLIŞ GÖR-MEDİMSE ...
NE OLDU ?
FRANKİ BİR AN TEREDDÜT EDER SONRA..
SEN BURADAN AYRILMA !..
ARKADAŞLARIM İÇERİYE GİREBİLİRLERMİ BAY GODVİN ?
TABİİ !
SENİ GÖRÜNCE ANNENİ KARŞIMDA GÖRÜYORUM ZANNETTİM ...

KIT DIŞARI ÇIKINCA.
BOMBULA! FRANKI NEREDE ?
ŞU TARAFA DOĞRU GİTTİ GALİBA..
NEDEN ATEŞ ETMEDİ ACABA EBENEZAR ? ....
ÇİFTLİĞİNE YAKLAŞANI GEBERTECEĞİNE YEMİN ETMİŞTİ ...
FRANKI KONUŞULANLARIN HEPSİNİ DUYUP ZAPTEDER.
O MORUĞUN SENİ GÖRMEDİĞİNDEN EMİN MİSİN ? ...
BU SÖZLER FRANKI'Yİ FENA HALDE SINIRLENDİRİR.
BANA MORUK DEMEK HA!.

ŞİMDİ GÖRÜRSÜNÜZ SİZ MORUĞU ....
HEY! KALDIRIN BAKAYIM ÖN AYAKLARINIZI DA TEKRARLAYIN O LAFI... ERKEKSENİZ...
BIRAK Ç OYUNCAĞI YA!
SAKSON DİKKA
PAM!
HAYDUDUN ATI ÇARPINCA FRANK YERE DÜŞER...
SİLAH SESİ! GEL BENLE!..

TEKRAR ATES EDILIR..
AL BUNU DA SERSEM!
PAM! PAM
PAM!
BOMBULO KOS!. FRANKI YE ATES EDIYORLAR ...
GÖSTERIRIM BEN SIZE MORUK DE-MEYI!
FRANKI!
NE OLDU? YARALI MISIN?
HEM DE NASIL ?
AMA BU YARA VÜCUDUMDA DEGIL GURURUMDA.. BANA MORUK DEDILER.. UNUTAMIYORUM BUNU ...

FRANKİ BAŞINDAN GEÇENLERİ ANLATIR
İKİ ADAM ÇİFTLİĞİ GÖZETLİYORLARDI- BİRİNİN TABANCASIN DÜŞÜRTTÜM ELİNDEN-
İKİ ADAM ÇİFTLİĞİNİZİ GÖZETLİYORLARMIŞ... ARKADAŞIM KAÇIRTMIŞ ONLARI BAY GODVİN!
EVET! BENLE UĞRAŞAN BİRİ VAR. VERİN BAKAYIM O TABANCAYI BANA!.
BU İŞARETLER NEDİR ?
ÖLDÜRDÜĞÜ ADAMLARI GÖSTERİYOR ONLAR KIZIM..
UCUZ ATLATMIŞSIN FRANKİ..

ASIL ONLAR UCUZ ATLATTILAR ONLAR ..
BAKIN ŞU HARFLERE!..
SAKSON FULLER! ŞERİFLERİN EN ÇOK HAFIZALARINI İŞGAL EDEN BİR KAATİL
ÇİFTLİĞİNİZİ SATIN ALMAK İSTEYEN KİMSE KİMSE ÇIKTI MI HİÇ ?
ÜÇ AY KADAR EVVEL EVET.. AMA SATMADIM.
ŞİMDİ ANLIYORUM GALİBA ... .
GODVİN OLANLARI ANLATIR...
PEKİ SONRA YAPILANLARI BU İLK HADİSEYLE BAĞLAMAK GELMEDİ Mİ HATIRINIZA HİÇ ?
FAKAT BURASINI ALMAK İSTEYEN DE BİR HAYVAN YETİŞTİRİCİSİYDİ... O İSE BÖYLE BİR ŞEY YAPAMAZ...
BELKİ DE HAYVAN YETİŞTİRİCİSİ DEĞİLDİR...

ANLAŞILIYOR GALİBA !.
TİJUANA BURADA KALACAK, BOMBULA NÖBET TUTACAK, FRANKİ İLE BEN DE ŞEHRE İNECEĞİZ ...
YALNIZ SÖYLEYİN KİM SATINALMAK İSTEMİŞTİ ÇİFTLİĞİNİZİ ?
BİLMİYORUM! BİR BANKA VASITASIYLA YAPILDI TEKLİF..
KİT! GİTME!
OLMAZ TİJUANA! BİR RANGER OLARAK VAZİFE DÜŞÜYOR ŞİMDİ BANA ...
AFERİN! GERÇEKTEN DE CESUR VE MERTMİŞSİN SEN..
BAŞÜSTÜNE ÇAVUŞUM..
GÖZLERİMİ DÖRT AÇACAĞIM NÖBETİMDE ...
52

KIT S.F. MARKALI TABANCAYI DA YANINA ALIR..
O ADAMLAR EMİRLE GELMİŞ OLACAKLAR BURAYA..
ACABA ?
EVET ÖYLE! SAKSON FULLER TUTULMUŞ BİR KAATİLDİR ZİRA...
FAKAT BEN O KAATİLDEN DAHA ATİK DAVRANDIM VE ...
TAMAM İŞTE!.. ONLAR DA ASLINDA GÖRÜNMEMEK İÇİN EMİR ALMIŞ OLDUKLARINDAN TABANCAYI BİLE BIRAKARAK KAÇTILAR..
BARDA..
ORADA!
53

İKİ ADAM KUMAR OYNANAN BİR MASAYA YAKLAŞIRLAR...
HAYIR SAKSON! SEN MUMLA ARANSA BULUNAMIYACAK BİR SERSEMSİN...
YAPILACAK İLK İŞ ŞERİFTEN İZAHAT İSTEMEK OLACAK...
ÂLÂ!.
LUCKY RANCH
DOBSON! RANCERLER GELİYOR BURAYA. YALNIZ O ZENCİ YOK BU SEFER...
KOŞ KENEDİ'YE HABER VER ÖMEYSE....
HEY! ARKADAŞ! BİR DAKİKA.!
SHERIFF OFFICE
5

GIR BAKALIM İÇERİ ARSLAN!
AFERİN FRANKİ! ATIK DAVRANDIN!
HERRER! BEN SANA DEMEDİM Mİ...
GÜNAYDIN ŞERİF!..
FRANKİ! TABANCANI YERE KOY! ŞERİFİN MUAVİNİNE BÖYLE DAVRANMA!..
NASIL İSTERSEN ÇAVUŞUM! İŞTE İSTEDİĞİN OLDU!..
BEN..
RANGER OLMAK İNSANA HER HAKKI VERMEZ...
BU HAREKETLERİNİZİN SEBEBİNİ İZAH EDİN LÜTFEN...

OLUR AMA ÖNCE BENİM SORACAKLARIM VAR SİZE !
BİR : NEDEN BİZİ YANLIŞ YOLA SEVKETTİNİZ ?
VE İKİ ....
GODVİNİN HAYVANLARINI ZEHİRLEYENLERİ ARIYOR MUSUNUZ ?
ÜÇÜNCÜSÜ
BU ŞEHİRDE SAKSON FULLER ADINDA BİR KAATİLİN BULUNDUĞUNDAN HABERİNİZ VAR MI ?
DÖRDÜNCÜSÜ..
YETER ŞİMDİLİK BU KADAR FRANK !..
GENÇLİĞİNE BAĞIŞLAYIP ATMADIM SENİ BURADAN.. RANGER OLMANA RAĞMEN YAPABİLİRDİM BUNU..

SEN YOLUNU KAYBEDERSEN, HAYVANLAR HASTALIKTAN ÖLÜRSE, ŞEHRE BİR KAATİL GELİRSE BEN NE YAPABİLİRİM ?
KANUNA RİAYET ETMEK ŞARTIYLE HER KES BİR VATANDAŞ OLARAK YAŞIYABİLİR BURADA...
TABİİ..
PEKİ YA BU VATANDAŞ BİR RANCERE ATEŞ EDERSE NE YAPARSINIZ ?
İSBAT LÂZIM GELİR ÖNCE..
TABİİ..
GENE BİR KULP BULDU..
BU BİR DELİL SAYILIR MI ACABA ? KABZADA CİNAYETLERİNİN ADEDİ DE GÖSTERİLMİŞ..
O SERSERİYİ SİZE TESLİM ETMEK BENDEN.. TEVKİF ETMEK DE SİZDEN...

YÜRÜ FRANKI! ...
ŞIMDILIK HOŞCA KALIN CENTIMENLER.. GENE GÖRÜ ŞÜRÜZ..
RANCERLER DIŞARI ÇIKINCA ..
NE YAPACAĞIZ ŞIMDİ ?
HİÇ!..
ANLIYAMADIM GITTI! KOSKOCA SAKSON TA-BANCASINI NASIL TESLIM EDER ?
AZ SONRA.
FRANKI! MÜMKÜN OLDUĞU KADAR NIŞAN HATTIMDA BULUNMAMIYA ÇALIŞ ...
MERAK ETME SEN! BANA BIR ŞEY OLMAZ KIT ..
BU GÜN TABUTCUYA ÇOK IŞ ÇIKACAK GIBIME GELI-YOR..
O BELLI OLMAZ BENCE..

SEN IHTIYATLI OL HED! ŞANS O ÇOCUĞA GÜLE-BİLİR ...
.. O TAKTİRDE BURNUN BİLE KANAMA-DAN ÇIKABİLMELİSİN İŞİN İÇİNDEN..
UNUTMA SAKIN FRANK!
MERAK ETME SEN.
KUMAR MASASINDA OTURAN ADAM KARŞIDAKİ AYNAYA BAKINCA.
GÜNAYDIN BAYLAR!.

KİT TEZGÂHA DOĞRU İLERLERKEN FRANKİ BİR PARÇA GERİDE KALIR...
BURASI MUHALLEBİCİ DÜKKÂNI DEĞİL Kİ EVLADIM ....
HAH! AH! AH!
BURAYA EĞLENMEĞE GELMEDİM BEN !. KESİN GÜRÜLTÜYÜ...
BİRİNİ ARIYORUM BEN...
ARKADAN ATEŞ EDEN KALLEŞİN BİRİDİR O ....
BAHSETTİĞİM SOYSUZUN ADI DA SAKSON FULLER DIR..
60

SAKSON FULLER BENİM BACAKSIZ !..
BOYUNDAN BÜYÜK LÂFLAR EDİP BAŞININ BELÂSINI ARAMA .. DEFOL BURADAN...
ANLAŞILAN SEN DE KÜÇÜK RANCERİ TANIMAYAN TALİHSİZLERDENSİN...
DOĞRU KİT !. BU KÖPEK BENİ TANIYOR SADECE ...
BU TABANCA SENİN DEĞİL Mİ ?! BUNUNLA BİR RANCERE ATEŞ ETTİN.. TEVKİF EDİYORUM SENİ ....
ANLAŞILDI !. SENİN TERBİYEN NOKSAN SÜMÜKLÜ ...
FULLER ! KEMERİNİ ÇIKAR VE ELLERİNİ KALDIR..! TEVKİF EDİYORUM SENİ ...

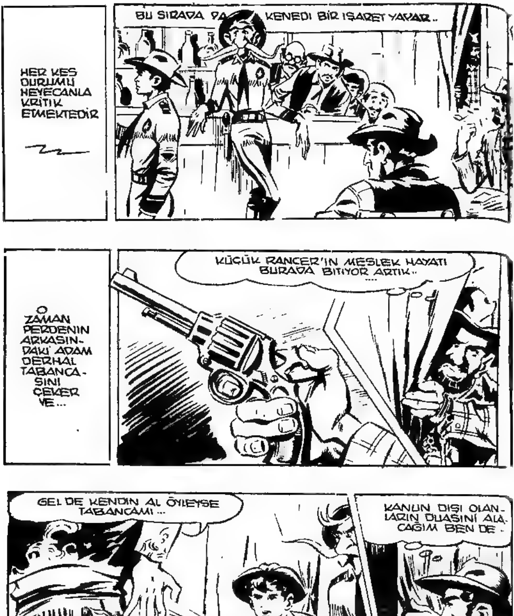

BU SIRADA PA KENEDI BIR IŞARET YAPAR..
HER KES DURUMU HEYECANLA KRITIK ETMEKTEDIR
KÜÇÜK RANGER'IN MESLEK HAYATI BURADA BITIYOR ARTIK.. ....
O ZAMAN PERDENIN ARKASIN-DAKI ADAM DERHAL TABANCA-SINI ÇEKER VE...
GEL DE KENDIN AL ÖYLEYSE TABANCAMI ...
KANUN DIŞI OLAN-LARIN DUASINI ALA-CAĞIM BEN DE -

VAY HINZIR!..
FRANKİ, PERDENIN KIPIRDADIĞINI, AKABİNDE DE BİR TABANCA NAMLUSU GÖRMÜŞTÜR..
AH!
FULLER İSE KARGAŞALIKTAN FAYDALANMAK İSTER..
ŞİMDİ!...
FAKAT KİT DAHA ATİK DAVRANIR VE...
ACELE ETME!
FULLER'DEN ÖNCE DAVRANARAK TABANCASINI ATEŞLER

Meydana çıkan OYUN
ARTIK O ELLE KİMSEYİ ÖLDÜREMİYECEKSİN FULLER ...
KİT'İN SÜRATI MEYHANE-JEKİLERİ ŞAŞIRT-MIŞTIR...
FRANKİ İSE İHTİYATEN TETİKTE BULUNMAKTADIR ...
ARTIK KEMERİ ÇI-KARMASAN DA OLUR..
YÜRÜ ŞİMDİ ŞERİFE !..
HINZIR ÇOCUK!..
BİR İTİRAZI OLAN VARSA ÇIKSIN ORTAYA !.. HA..HA !.
HAYDİ YÜRÜ FRANKİ! ŞİMDİLİK BU KA-DAR...
DEVAMI GELECEK SAYIDA...
64

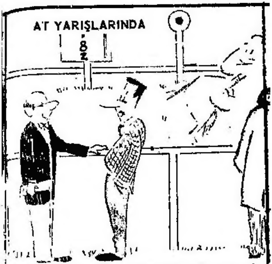

-Ne şans yahu. Dört defadır hep 4 numaralı ata oynuyorum.Dört keresin de de dördüncü bitirdi yarışı..!

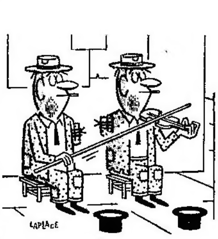

YAZISIZ

-Bu kadar süt tozu varken bu zahmet niye?

YAZISIZ

ÇELİK BLEK'in
TÜRKİYE'de

HİÇ ÇIKMAMIŞ
YEPYENİ MACERALARI
HER HAFTA

TEKSAS

MECMUASINDA

TEKSAS

HER HAFTA

ÇARŞAMBA GÜNLERİ ÇIKIYOR!

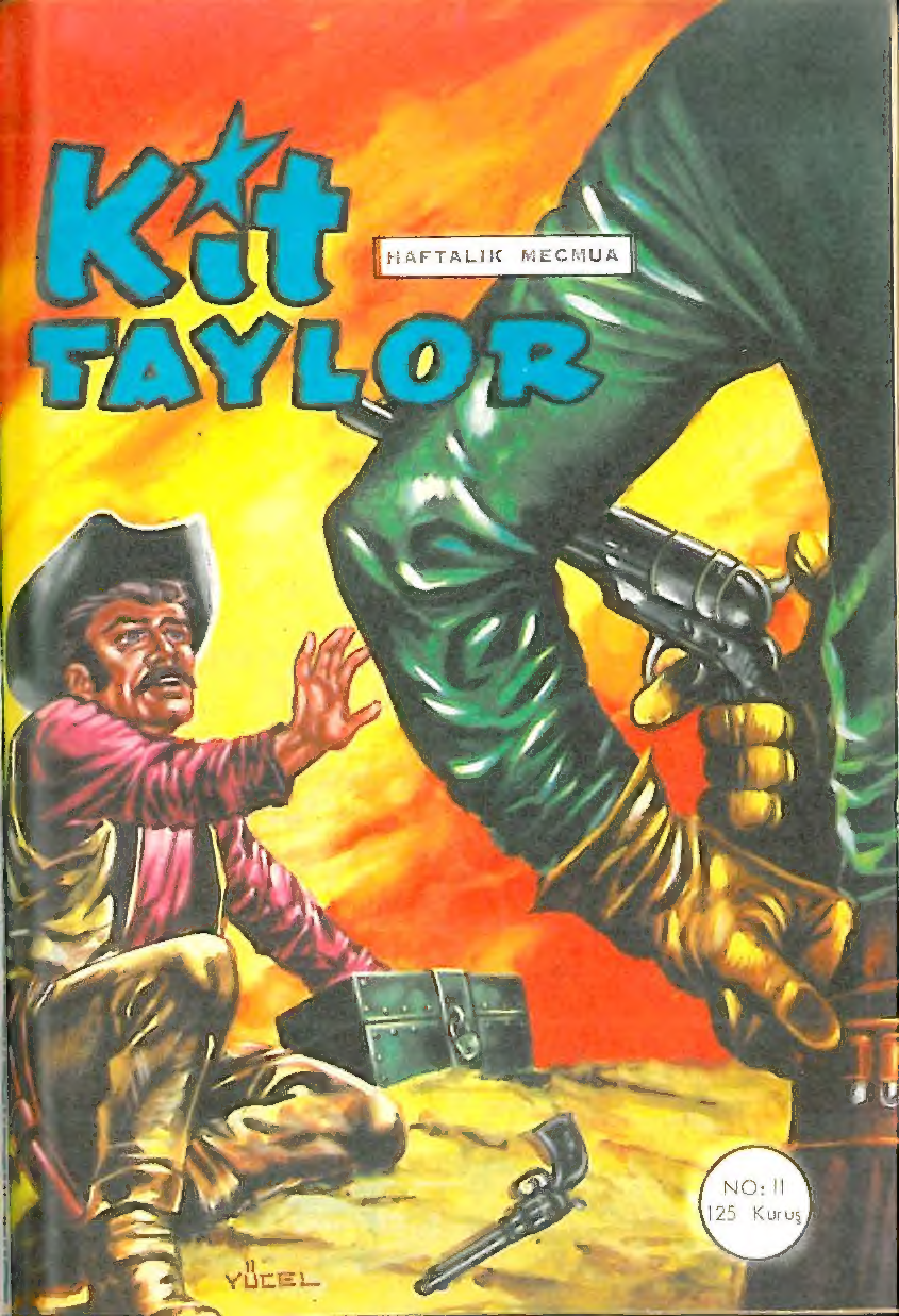
Kit TAYLOR
HAFTALIK MECMUA
NO: 11
125 Kuruş
YÜCEL